

<b>Medio</b>	El Mercurio
<b>Fecha</b>	16-03-2011
<b>Mención</b>	Se nombra encuesta realizada por el Centro de Investigación y Desarrollo de la Educación (CIDE) que revela que una gran mayoría está a favor de la creación de los liceos Bicentenario.

Estudio de la Fundación Jaime Guzmán:

# Encuesta revela respaldo a cambios en educación, aunque también alto desconocimiento

La medida que más adhesión genera en los consultados son las becas para que alumnos de alto puntaje en la PSU entren a estudiar pedagogía.

## Evaluación a la reforma

La encuesta se aplicó telefónicamente a 514 adultos de Santiago, entre el 17 y el 23 de febrero.

¿Usted ha oído sobre las medidas de la reforma educacional que ha propuesto el Gobierno?

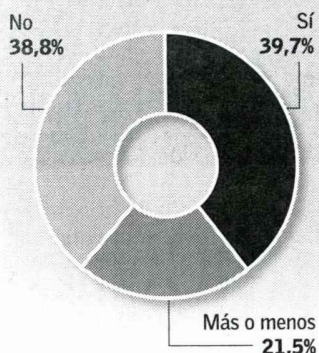

MANUEL FERNÁNDEZ BOLVARÁN

El primer año de Joaquín Lavín al mando del Ministerio de Educación cerró con buena nota, según una encuesta realizada en Santiago por la Fundación Jaime Guzmán. De acuerdo con el sondeo, las principales políticas públicas que ha impulsado la cartera en este período han sido bien recibidas por la ciudadanía.

La medida que más aceptación alcanza es la beca "Vocación de profesor", que permite a los postulantes de buen rendimiento en la Prueba de Selección Universitaria estudiar una pedagogía en forma completamente gratuita. El 86,9% de los consultados valora la iniciativa, que entró en vigencia en el último proceso de admisión.

Otras medidas que destacan por su alto respaldo ciudadano son los nuevos incentivos económicos para profesores centra-

dos en su desempeño en lugar de su antigüedad y la elección de los directores de escuelas a través del sistema de "alta dirección pública pedagógica".

Las iniciativas menos respaldadas son la nueva facultad para los directores de remover al 5% de docentes de su colegio al año y el aumento de la subvención escolar para los más pobres. En este caso, el 34,7% de los consultados sostiene que la cantidad de recursos que entrega el Estado a estas escuelas debe ser mayor.

Un 38,8% de personas declara no estar al tanto de los cambios impulsados por el Gobierno en educación, cifra que crece al 46,4% en el grupo etario entre 18 y 30 años. "Quizá falta al ministerio explorar vías nuevas para difundir estas políticas en la población más joven, que se informa por nuevas vías de lo que pasa en el país", opina el economista de la fundación Jaime Bellolio.

La encuesta telefónica a una muestra de 514 personas mayores de 18 años residentes en la capital, entre los días 17 y 23 de febrero. Tiene un margen de error de 2,8% para un nivel de confianza de 95%.

"En general, las personas tienden a valorar las iniciativas que mejoran el nivel de los profesores, como pasa con las becas Vocación de Profesor. Sin embargo, es llamativo que el respaldo sea un poco menor (80,4%) entre los más jóvenes, que son los potenciales beneficiarios".

## La iniciativa más popular

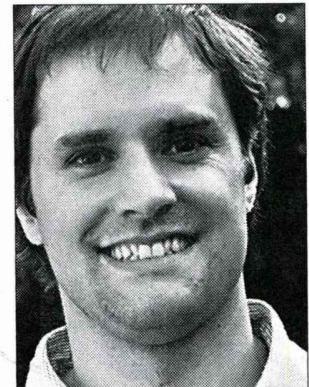

**JAIME BELLOLIO**  
Economista de la Fundación Jaime Guzmán

### ¿Qué opina de las siguientes medidas?

(% de "muy bueno")

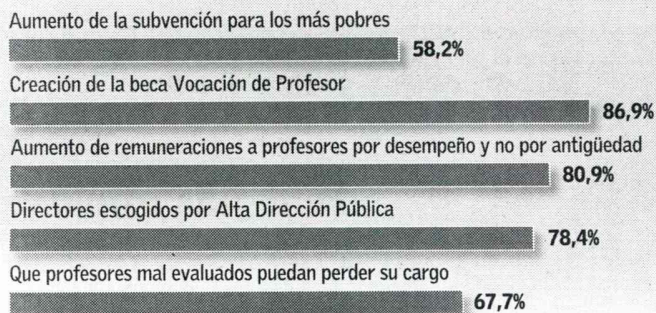

Fuente Fundación Jaime Guzmán.

EL MERCURIO

## Los liceos de excelencia generan importantes expectativas

La red de Liceos Bicentenario, que emulan a contar de este año el modelo educativo del Instituto Nacional, es una de las políticas que más expectativas despiertan en la población.

Consultados respecto de si creen que es posible crear liceos de excelencia en regiones, del mismo nivel que el Instituto Nacional, el 90% de los encuestados responde afirmativamente.

El resultado está en línea con lo que han encontrado otras investigaciones. La última encuesta del Centro de Investigación y Desarrollo de la Educación de la Universidad Alberto Hurtado (Cide) reveló que el 76,7% de los alumnos y el 76,2% de los apoderados del país está a favor de la creación de los Liceos Bicentenario. En ese mismo análisis, publicado a fines del año pasado, el respaldo disminuye entre los profesores (58,5%) y directores (40,4%).