

<b>Medio</b>	La Tercera
<b>Fecha</b>	30-11-2014
<b>Mención</b>	La cuenta regresiva para rendir la prueba. Mención a la UAH.

La novedad para este año es que ya no se descontará del puntaje las respuestas malas. El desafío ahora es avanzar hacia el ranking puro, el que se aplicaría por primera vez en la admisión 2017. Hoy es el reconocimiento de sala. *Por Daniela Muñoz*

# La cuenta regresiva para rendir la prueba

**H**OY miles de personas, en su mayoría jóvenes que egresaron este año del colegio acudirán a los 578 locales de rendición de la Prueba de Selección Universitaria (PSU) a reconocer salas. Con esto se inicia la cuenta regresiva para los 283 mil inscritos que rendirán la prueba de selección para las 33 universidades adscritas al sistema de admisión del Consejo de Rectores.

Mañana y el martes 2 de diciembre se rinde el test, que este año registra el mayor número de inscritos desde 2011, según los datos del Demre. Y la mayor novedad para este año es que ya no se descontará un respuesta buena cada cuatro malas, como ocurría desde 2003 cuando se comenzó a tomar el examen, “castigo” que incluso existía cuando se rendía la Prueba de Aptitud Académica (PAA).

Esta modificación es parte de las recomendaciones del informe Pearson, que además propuso incorporar preguntas de piloto, lo que se realiza desde 2013.

Las críticas a la PSU no dejan indiferentes a los rectores y el vice-

presidente del Cruch, Juan Manuel Zolezzi, señaló que “la gente espera que la PSU le diga otra cosa, le diga que el país está parejito”. Pero, dijo, “muestra la realidad, eso significa que los colegios vulnerables van a tener puntajes bajos, las mujeres más bajo, los más ricos puntajes altos”.

Respecto de los desafíos del sistema de admisión Zolezzi señaló que están trabajando en avanzar en la aplicación del ranking puro, “el que estamos aplicando no afecta a los alumnos que están bajo el promedio de nota de su colegio. Por ejemplo, alguien podría tener un 5.0 y ser el último de su curso, y si el promedio es 6.0, lo más probable es que con el ranking puro va a tener solo 150 puntos, lo que actualmente no ocurre porque para esos estudiantes se aplica el NEM”.

Según Zolezzi, pese a que se había planteado inicialmente comenzar a aplicar el ranking puro en 2015, “es probable que se postergue para 2016 admisión 2017), pero eso lo vamos a decidir en la reunión de diciembre del Cruch, porque si comenzáramos el próximo año deberíamos comunicarlo en enero”. ●

## INICIO

## EL CAMINO DE LA PSU

Las preguntas se trabajan con un año de anticipación, por ejemplo para el proceso 2014-2015 los test fueron elaborados en 2013. Para estar listas en diciembre, los fascículos se imprimen entre septiembre y octubre. Esto se hace en imprentas con altos estándares de seguridad para evitar filtraciones.

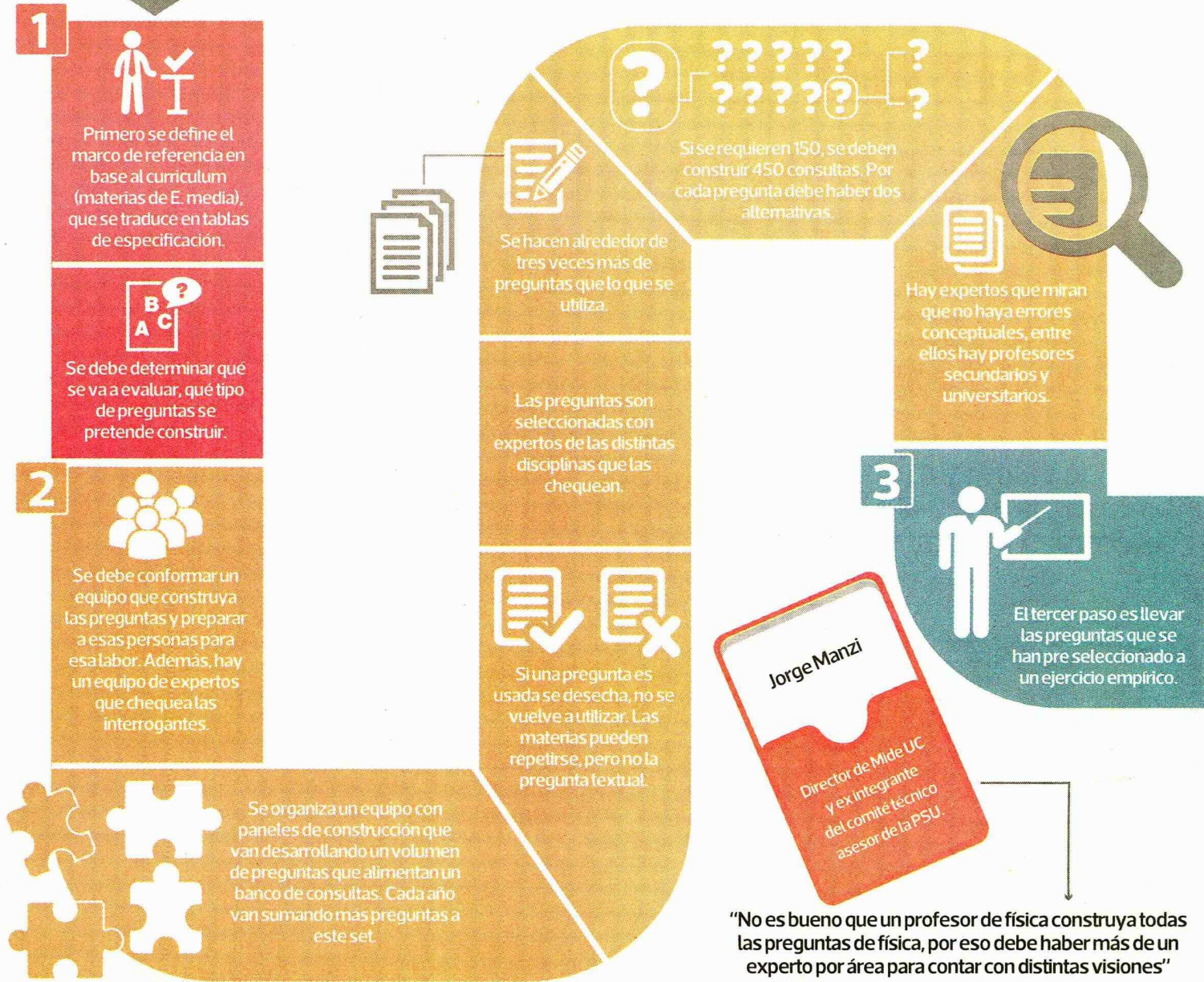

## ¿Cuándo una pregunta está habilitada para ser usada?

Cuando se testean las consultas, el rango de respuesta correcta de los alumnos que participan en este estudio de campo debe ser entre el 20% y el 80%. Esto significa que si menos del 20% de la muestra de estudiantes responde correctamente la pregunta es demasiado difícil, por el contrario, si más del 80% logra contestar bien es considerada muy fácil.



No se puede llevar a la PSU una pregunta que no ha sido testeada, se debe saber cómo funciona.



La pregunta debe distinguir entre un estudiante que sabe más y uno que tiene menos habilidades.



Eso se hace tomando una muestra de alumnos de tercer y cuarto medio, que debe ser más o menos representativa. Se chequea cómo funcionan las preguntas, cuán difíciles son.

Total inscritos  
**283.019**

72,04% promoción 2014  
27,96% egresados años anteriores

### 1 de agosto finalizó el plazo de inscripción

Esta es la cifra más alta desde 2011



### Según género

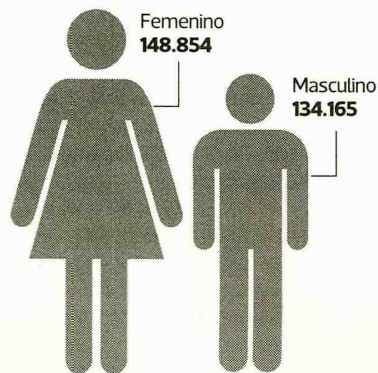

### ¿Qué edades tiene los inscritos?

- Las personas de menos edad tienen 15 años; Son tres: un hombre y dos mujeres.
- Las personas de más edad tienen 78 años; Son dos mujeres.

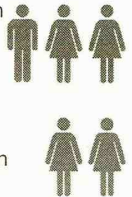

El valor de la PSU es de

**\$27.520**

183.195 estudiantes recibieron la beca PSU por lo que no tuvieron que pagar

### Elementos obligatorios para rendir PSU



Carnet de identidad o pasaporte Tarjeta de identificación Lápiz grafito Goma

### Elementos no permitidos



Celulares Mochilas, bolsos o carteras Cámaras fotográficas, reproductores de audio o video, audífonos



### Total de sedes

(lugar geográfico que corresponde a la comuna)

### Sedes de aplicación con más inscritos



### Sedes de aplicación con menos inscritos

Cisnes	29
Chaitén	23
Ayacara	22
Puerto Williams	20
Juan Fernández	7



Total de locales de aplicación de la PSU:  
**578**

**Jorge Manzi**

Director de Mide UC, ex integrante comité asesor PSU

# “La PSU es mejor predictora del éxito en la universidad de lo que era la PAA”

**Michel Nahas**

**Este año ya no se descontarán las respuestas malas, ¿qué impacto tendrá en los puntajes?**

No debería tener un impacto mayor. Ahora no hay penalización. El incentivo es tratar de responder siempre. Vamos a tener menos omisión y antiguamente omitir si uno no sabía nada era mejor que responder mal. Ahora no, omitir y responder mal es lo mismo. Es un buen cambio. Era una señal un poco rara, no muchos programas en el mundo tenían esta penalización y me parece bueno.

**¿Esto se debería traducir en alza de puntaje?**

Normalmente, no. La forma en que se calculan los puntajes es relativa, siempre va a ocurrir que el puntaje 500 corresponde a la mitad de la

distribución. Esto puede producir que los puntajes que se denominan brutos, que son los puntajes sin penalización van a subir, eso es seguro. No van a existir los puntajes negativos que habían. Teníamos casos de chicos que tenían puntajes cero.

**¿500 puntos cuántas preguntas buenas son?**

Depende de la prueba. Por ejemplo, en el caso de Lenguaje eso se aproxima a un 45% de 80 preguntas. Eso equivale a 35 respuestas correctas, mientras que en Matemática estaba cerca del 35% sobre 75, entonces, eso equivalía a 25 preguntas correctas.

**¿Qué es lo más importante técnicamente?**

Cuando una prueba se usa para seleccionar se le piden dos exigencias: que sea confiable, en medición eso significa que el nivel de error sea pe-

queño. La confiabilidad se mide en un índice de 0 a 100 y esta prueba está en el orden del 95%.

**¿Cuál es la segunda exigencia?**

Que sea predictora del éxito en la universidad. Es una prueba de selección para admitir y ojalá que admitamos a aquellos que van a tener una mayor probabilidad de que les vaya bien. La información que tenemos es que la PSU es mejor predictora de lo que era la PAA.

**¿Qué diferencia tienen ambas pruebas?**

La PAA se basaba en las materias de séptimo hasta primero medio, entonces, no era una prueba de habilidades. Pero la PSU toma toda la enseñanza media. Ambas se basan en el currículo, sólo que la base curricular era más pobre en la PAA que en la PSU. ●



**“No van a existir los puntajes negativos que habían. Teníamos casos de chicos que tenían puntajes cero”**

**“La PAA se basaba en las materias de 7 hasta primero medio. La PSU en el currículo de toda la enseñanza media”.**

**Jorge Manzi**

Director de Mide UC

## CALENDARIO

---

**Hoy:** entre las 17.00 y 19.00 horas los estudiantes tienen que hacer el reconocimiento de salas.

---

**Mañana:** a las 9.00 horas empieza la PSU de Lenguaje y Comunicación (prueba obligatoria) que tiene 80 preguntas y dura 2.30 horas. A las 14.30 empieza la PSU de Ciencias (electiva), tiene 80 preguntas y dura 2.40 horas.

---

**Martes 02 de diciembre:** a las 9.00 horas empieza la PSU de Matemáticas (prueba obligatoria), tiene 80 preguntas y dura 2.40 horas. A las 14.30 horas empieza la PSU de Historia, Geografía y Ciencias Sociales (electiva), tiene 80 preguntas y una duración de 2.30 horas.

---

**Domingo 28 de diciembre:** a las 08.00 horas se publicarán los resultados de las pruebas (por internet). A partir de ese mismo día las postulaciones comenzarán a las 9.00 horas y finalizan el miércoles 31 de diciembre a las 13.00 horas.

---

**Domingo 11 de enero 2015:** a las 23.00 horas se publicarán los resultados de la selección.

# Universidades adscritas al Sistema Unico de Admisión

## ▶▶ Cruch:

U. de Chile  
U. Católica de Chile  
U. de Santiago  
U. Metropolitana de  
Ciencias de la Educación  
U. Tecnológica Metropolitana  
U. de Playa Ancha  
U. de Valparaíso  
U. Católica de Valparaíso  
U. Técnica Federico Santa María  
U. Arturo Prat  
U. de Tarapacá  
U. de Antofagasta  
U. de Atacama  
UC del Norte  
U. de La Serena  
U. de Talca  
U. Católica del Maule  
U. de Concepción  
U. del Bío-Bío  
U. de La Frontera  
U. Católica de la Santísima  
Concepción  
U. Católica de Temuco  
U. Austral  
U. de Los Lagos  
U. de Magallanes

## ▶▶ Ues. privadas adscritas:

U. Adolfo Ibáñez  
U. de los Andes  
U. Andrés Bello  
U. Finis Terrae  
U. del Desarrollo  
U. Alberto Hurtado  
U. Diego Portales  
U. Mayor

