

Medio	Revista Qué Pasa
Fecha	10-10-2014
Mención	Postítulos & diplomados. Mención a diplomados de la Facultad de Economía y Negocios de la UAH.

LEVEL 1-3 DIPLOMADO

TIME 

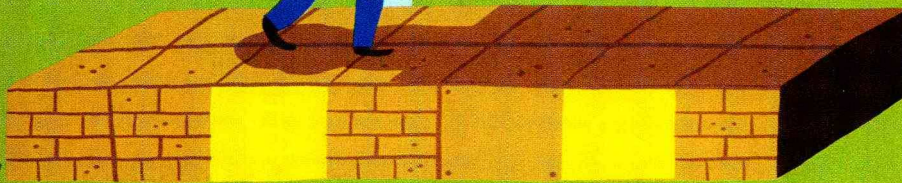
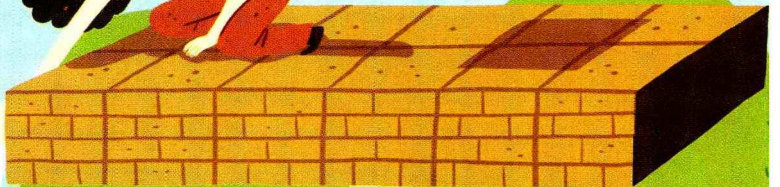
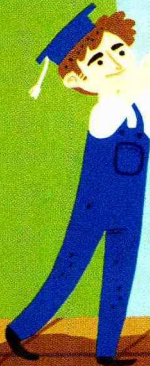
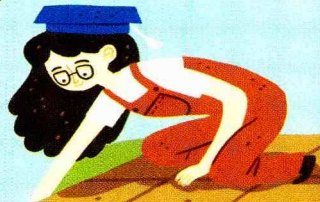
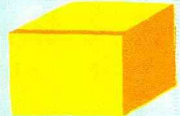
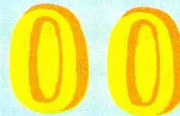
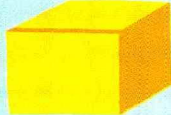
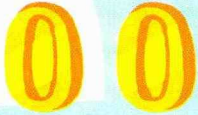

POSTÍTULOS & DIPLOMADOS

Amplia es la oferta de diplomados a la que pueden acceder los alumnos. Son más de 230 programas, cuyo principal atractivo es el corto tiempo de duración y su flexibilidad horaria. Lo contrario ocurre en los postítulos, pues cuatro universidades imparten 9 programas.

• *Ilustración: Frannerd*



Pontificia Universidad Católica de Valparaíso

• GESTIÓN Y CONTROL

Facultad: Ciencias Económicas y Administrativas / **Duración:** 2 trimestres / **Inicio:** Segundo semestre de 2015 / **Postulación:** Hasta julio de 2015 / **Vacantes:** 30 / **Costo:** UF 120 (Valparaíso) y UF 180 (Santiago).

• FINANZAS Y CONTABILIDAD

Facultad: Ciencias Económicas y Administrativas / **Duración:** 2 trimestres / **Inicio:** Segundo semestre de 2015 / **Postulación:** Hasta julio de 2015 / **Vacantes:** 30 / **Costo:** UF 130 (Valparaíso) y UF 180 (Santiago).

• TRIBUTACIÓN NACIONAL

Facultad: Ciencias Económicas y Administrativas / **Duración:** 2 trimestres / **Inicio:** Segundo semestre de 2015 / **Postulación:** Hasta julio de 2015 / **Vacantes:** 30 / **Costo:** UF 130 (Valparaíso) y UF 180 (Santiago).

• DIRECCIÓN DE EMPRESAS

Facultad: Ciencias Económicas y Administrativas, Escuela Ingeniería Comercial / **Duración:** 1 año / **Inicio:** Marzo de 2015 (Valparaíso) y junio de 2015 (Santiago) / **Postulación:** Abierta todo el año / **Vacantes:** 20 (Santiago y Valparaíso) / **Costo:** UF 126 (Valparaíso) y UF 140 (Santiago), más derecho de postulación \$ 70.000 e inscripción \$ 100.000.



Universidad de Chile

• ECONOMÍA Y FINANZAS PARA ABOGADOS

Facultad: Economía y Negocios / **Duración:** 3 trimestres / **Inicio:** Marzo de 2015 / **Postulación:** Primer proceso, tercer viernes de octubre. Segundo proceso, primer viernes de diciembre / **Vacantes:** 20 / **Costo:** UF 150.



Universidad de los Andes

• ADMINISTRACIÓN Y GESTIÓN EN SALUD

Facultad: Escuela de Administración de Servicios / **Duración:** 1 año / **Inicio:** Marzo de 2015 / **Postulación:** Octubre de 2014 / **Vacantes:** 40 / **Costo:** UF 145, más matrícula \$ 100.000.

• AMP - ADVANCED MANAGEMENT PROGRAM

Facultad: ESE Business School / **Duración:** 10 meses / **Inicio:** Mayo de 2015 (semanal) y octubre de 2015 (quincenal) / **Postulación:** Abierta todo el año / **Vacantes:** 40 / **Costo:** UF 520 (2014) y UF 560 (2015).

• PROGRAMA DESARROLLO EMPRESARIOS-PDE

Facultad: ESE Business School / **Duración:** 8 meses / **Inicio:** Mayo de 2015 / **Postulación:** Abierta todo el año / **Vacantes:** 40 / **Costo:** UF 280.



Universidad Tecnológica Metropolitana

• GESTIÓN TRIBUTARIA

Facultad: Administración y Economía / **Duración:** 375 horas / **Inicio:** Segundo semestre de 2014 / **Postulación:** Hasta octubre / **Vacantes:** 18 / **Costo:** \$ 2.580.000.

U. Adolfo Ibáñez - Dictados por eClass

• MARKETING Y VENTAS

Sede: Región Metropolitana / Duración: 1 año aprox. / Inicio: Octubre / Vacantes: 80 / Costo: \$ 2.090.000.

• DIRECCIÓN COMERCIAL Y VENTAS

Sede: Región Metropolitana / Duración: 1 año / Inicio: Octubre / Vacantes: 80 / Costo: \$ 2.090.000.

• MARKETING ESTRATÉGICO

Sede: Región Metropolitana / Duración: 1 año / Inicio: Octubre / Vacantes: 80 / Costo: \$ 2.090.000.

• INVERSIONES Y MERCADOS FINANCIEROS

Sede: Región Metropolitana / Duración: 1 año / Inicio: Octubre / Vacantes: 80 / Costo: \$ 2.090.000.

• GESTIÓN CONTABLE Y FINANCIERA

Sede: Región Metropolitana / Duración: 1 año aprox. / Inicio: Octubre / Vacantes: 80 / Costo: \$ 2.090.000.

• EMPRENDIMIENTO CORPORATIVO Y NUEVOS NEGOCIOS

Sede: Región Metropolitana / Duración: 1 año aprox. / Inicio: Octubre / Vacantes: 80 / Costo: \$ 2.090.000.

• INNOVACIÓN Y MEDIOS DIGITALES

Sede: Región Metropolitana / Duración: 1 año aprox. / Inicio: Octubre / Vacantes: 80 / Costo: \$ 2.090.000.

• LIDERAZGO Y COACHING

Sede: Región Metropolitana y Antofagasta / Duración: 1 año / Inicio: Octubre / Vacantes: 80 / Costo: \$ 2.090.000.

• DESARROLLO DE HABILIDADES DIRECTIVAS

Sede: Región Metropolitana / Duración: 1 año / Inicio: Octubre / Vacantes: 80 / Costo: \$ 2.090.000.

• NEGOCIOS Y ADMINISTRACIÓN DE EMPRESAS

Sede: Antofagasta, La Serena, Viña del Mar, Puerto Montt y Región Metropolitana / Duración: 1 año / Inicio: Octubre / Vacantes: 80 / Costo: \$ 2.090.000.

• GESTIÓN DE PERSONAS

Sede: Región Metropolitana y Antofagasta / Duración: 1 año / Inicio: Octubre / Vacantes: 80 / Costo: \$ 2.090.000.

• DIRECCIÓN DE PROYECTOS

Sede: Antofagasta, La Serena, Región Metropolitana y Puerto Montt / Duración: 1 año / Inicio: Octubre / Vacantes: 80 / Costo: \$ 2.090.000.

• GESTIÓN DE OPERACIONES

Sede: Región Metropolitana y Antofagasta / Duración: 1 año / Inicio: Octubre / Vacantes: 80 / Costo: \$ 2.090.000.

• PROYECTOS MINEROS Y DE INFRAESTRUCTURA

Sede: Región Metropolitana y Antofagasta / Duración: 1 año / Inicio: Octubre / Vacantes: 80 / Costo: \$ 2.090.000.

• NEGOCIOS Y ESTRATEGIA

Sede: Región Metropolitana / Duración: 1 año / Inicio: Octubre / Vacantes: 80 / Costo: \$ 2.090.000.

• RESPONSABILIDAD SOCIAL EMPRESARIAL

Sede: Región Metropolitana / Duración: 1 año / Inicio: Octubre / Vacantes: 80 / Costo: \$ 2.090.000.

• GESTIÓN DE RETAIL

Sede: Región Metropolitana / Duración: 1 año / Inicio: Octubre / Vacantes: 80 / Costo: \$ 2.090.000.

• PSICOLOGÍA PARA ORGANIZACIONES EFECTIVAS

Sede: Región Metropolitana / Duración: 1 año / Inicio: Octubre / Vacantes: 80 / Costo: \$ 2.090.000.

• GESTIÓN DE PROYECTOS DE INGENIERÍA

Sede: Región Metropolitana / Duración: 1 año / Inicio: Octubre / Vacantes: 80 / Costo: \$ 2.090.000.



EGEU Business School

• GESTIÓN DE LA CALIDAD TOTAL

Sede: EGEU Business School / Duración: 5 meses / Inicio: Noviembre / Vacantes: 30 / Costo: \$ 920.000.

• GESTIÓN FINANCIERA

Sede: EGEU Business School / Duración: 5 meses / Inicio: Noviembre / Vacantes: 30 / Costo: \$ 920.000.

• GESTIÓN DEL CAPITAL HUMANO

Sede: EGEU Business School / Duración: 5 meses / Inicio: Noviembre / Vacantes: 30 / Costo: \$ 920.000.

• GESTIÓN LOGÍSTICA

Sede: EGEU Business School / Duración: 5 meses / Inicio: Noviembre / Vacantes: 30 / Costo: \$ 920.000.



IEDE Business School

• FINANZAS CORPORATIVAS

Sede: Providencia / Duración: 108 horas / Inicio: 2 de marzo de 2015 / Vacantes: 40 / Costo: \$ 2.050.000.

• FINANZAS CORPORATIVAS V-CLASS

Sede: Providencia / Duración: 108 horas / Inicio: 2 de marzo de 2015 / Vacantes: 40 / Costo: \$ 1.500.000.

• PROGRAMA DE DESARROLLO DIRECTIVO

Sede: IEDE Business School, Santiago / Duración: 108 horas / Inicio: 2 de marzo de 2015 / Vacantes: 40 / Costo: \$ 2.050.000.

• PROGRAMA DE DESARROLLO DIRECTIVO V-CLASS

Sede: Providencia / Duración: 108 horas / Inicio: 7 de noviembre / Vacantes: 40 / Costo: \$ 1.500.000.

• MARKETING ESTRATÉGICO

Sede: Providencia / Duración: 108 horas / Inicio: 8 de noviembre / Vacantes: 40 / Costo: \$ 2.050.000.

• MARKETING ESTRATÉGICO V-CLASS

Sede: Providencia / Duración: 108 horas / Inicio: 2 de marzo de 2015 / Vacantes: 40 / Costo: \$ 1.500.000.

• FINANZAS AVANZADAS

Sede: Providencia / Duración: 108 horas / Inicio: 8 de noviembre / Vacantes: 40 / Costo: \$ 2.050.000.

• FINANZAS AVANZADAS V-CLASS

Sede: Providencia / Duración: 108 horas / Inicio: 2 de marzo de 2015 / Vacantes: 40 / Costo: \$ 1.500.000.

• MARKETING APLICADO

Sede: Providencia / Duración: 108 horas / Inicio: 2 de marzo de 2015 / Vacantes: 40 / Costo: \$ 2.050.000.

• MARKETING APLICADO V-CLASS

Sede: Providencia / Duración: 108 horas / Inicio: 2 de marzo de 2015 / Vacantes: 40 / Costo: \$ 1.500.000.

• CULTURA EMPRESARIAL Y CAMBIO ORGANIZACIONAL

Sede: Providencia / Duración: 108 horas / Inicio: 9 de noviembre / Vacantes: 40 / Costo: \$ 2.050.000.

• CULTURA EMPRESARIAL Y CAMBIO ORGANIZACIONAL V-CLASS

Sede: Providencia / Duración: 108 horas / Inicio: 2 de marzo de 2015 / Vacantes: 40 / Costo: \$ 1.500.000.

• GESTIÓN DEL CAPITAL HUMANO

Sede: Providencia / Duración: 108 horas / Inicio: 2 de marzo de 2015 / Vacantes: 40 / Costo: \$ 2.050.000.

• GESTIÓN DEL CAPITAL HUMANO V-CLASS

Sede: Providencia / Duración: 108 horas / Inicio: 2 de marzo de

2015 / Vacantes: 40 / Costo: \$ 1.500.000.

• GESTIÓN DE OPERACIONES Y LOGÍSTICA

Sede: Providencia / Duración: 108 horas / Inicio: 2 de marzo de 2015 / Vacantes: 40 / Costo: \$ 2.050.000.

• GESTIÓN DE OPERACIONES Y LOGÍSTICA V-CLASS

Sede: Providencia / Duración: 108 horas / Inicio: 2 de marzo de 2015 / Vacantes: 40 / Costo: \$ 1.500.000.

• GESTIÓN DE OPERACIONES AVANZADAS

Sede: Providencia / Duración: 108 horas / Inicio: 8 de noviembre / Vacantes: 20 / Costo: \$ 2.050.000.

• GESTIÓN DE OPERACIONES AVANZADAS V-CLASS

Sede: Providencia / Duración: 108 horas / Inicio: 2 de marzo de 2015 / Vacantes: 40 / Costo: \$ 1.500.000.

• PREVENCIÓN DE RIESGOS Y CALIDAD

Sede: Providencia / Duración: 108 horas / Inicio: 2 de marzo de 2015 / Vacantes: 20 / Costo: \$ 2.050.000.

• GESTIÓN AMBIENTAL

Sede: Providencia / Duración: 108 horas / Inicio: 9 de enero de 2015 / Vacantes: 20 / Costo: \$ 2.050.000.

• DIRECCIÓN Y GESTIÓN DE RETAIL

Sede: Providencia / Duración: 128 horas / Inicio: Abril de 2015 / Vacantes: 20 / Costo: \$ 2.300.000.

• DIGITAL MARKETING & SOCIAL MEDIA

Sede: Providencia / Duración: 128 horas / Inicio: Abril de 2015 / Vacantes: 20 / Costo: \$ 2.130.000.

• PLANIFICACIÓN Y CONTROL FINANCIERO

Sede: Providencia / Duración: 128 horas / Inicio: Abril de 2015 / Vacantes: 20 / Costo: \$ 2.220.000.

• PLANIFICACIÓN TRIBUTARIA EMPRESARIAL

Sede: Providencia / Duración: 128 horas / Inicio: Abril de 2015 / Vacantes: 20 / Costo: \$ 2.190.000.

• GESTIÓN Y LIDERAZGO DE PERSONAS EN EQUIPOS DE ALTO DESEMPEÑO

Sede: Providencia / Duración: 128 horas / Inicio: Abril de 2015 / Vacantes: 20 / Costo: \$ 2.080.000.

• DESARROLLO ORGANIZACIONAL

Sede: Providencia / Duración: 128 horas / Inicio: Abril de 2015 / Vacantes: 20 / Costo: \$ 2.030.000.

• EVALUACIÓN Y GESTIÓN DE PROYECTOS

Sede: Providencia / Duración: 128 horas / Inicio: Abril de 2015 / Vacantes: 20 / Costo: \$ 2.150.000.

• PLANIFICACIÓN Y CONTROL ESTRATÉGICO EMPRESARIAL

Sede: Providencia / Duración: 128 horas / Inicio: Abril de 2015 / Vacantes: 20 / Costo: \$ 2.030.000.

- **COMERCIO INTERNACIONAL**

Sede: Providencia / **Duración:** 128 horas / **Inicio:** Abril de 2015 / **Vacantes:** 20 / **Costo:** \$ 2.300.000.



Pontificia Universidad Católica de Chile

- **MARKETING**

Sede: Departamento Ingeniería Industrial, internet y Presidente Riesco / **Duración:** 1 año / **Inicio:** Todo el año / **Vacantes:** No informado / **Costo:** \$ 2.598.400.

- **HABILIDADES PARA LA VENTA**

Sede: Departamento Ingeniería Industrial, internet y Presidente Riesco / **Duración:** 1 año / **Inicio:** Todo el año / **Vacantes:** No informado / **Costo:** \$ 2.598.400.

- **COMUNICACIÓN ESTRATÉGICA**

Sede: Departamento Ingeniería Industrial, internet y Presidente Riesco / **Duración:** 1 año / **Inicio:** Todo el año / **Vacantes:** No informado / **Costo:** \$ 2.598.400.

- **LIDERAZGO**

Sede: Departamento Ingeniería Industrial, internet y Presidente Riesco / **Duración:** 1 año / **Inicio:** Todo el año / **Vacantes:** No informado / **Costo:** \$ 2.598.400.

- **COACHING**

Sede: Departamento Ingeniería Industrial, internet y Presidente Riesco / **Duración:** 1 año / **Inicio:** Todo el año / **Vacantes:** No informado / **Costo:** \$ 2.598.400.

- **RECURSOS HUMANOS**

Sede: Departamento Ingeniería Industrial, internet y Presidente Riesco / **Duración:** 1 año / **Inicio:** Todo el año / **Vacantes:** No informado / **Costo:** \$ 2.598.400.

- **ESTRATEGIA**

Sede: Departamento Ingeniería Industrial, internet y Presidente Riesco / **Duración:** 1 año / **Inicio:** Todo el año / **Vacantes:** No informado / **Costo:** \$ 2.598.400.

- **NEGOCIACIÓN**

Sede: Departamento Ingeniería Industrial, internet y Presidente Riesco / **Duración:** 1 año / **Inicio:** Todo el año / **Vacantes:** No informado / **Costo:** \$ 2.598.400.

- **ADMINISTRACIÓN DE NEGOCIOS**

Sede: Departamento Ingeniería Industrial, internet y Presidente

Riesco / **Duración:** 1 año / **Inicio:** Todo el año / **Vacantes:** No informado / **Costo:** \$ 2.598.400.

- **ECONOMÍA**

Sede: Departamento Ingeniería Industrial, internet y Presidente Riesco / **Duración:** 1 año / **Inicio:** Todo el año / **Vacantes:** No informado / **Costo:** \$ 2.598.400.

- **FINANZAS**

Sede: Departamento Ingeniería Industrial, internet y Presidente Riesco / **Duración:** 1 año / **Inicio:** Todo el año / **Vacantes:** No informado / **Costo:** \$ 2.598.400.

- **EVALUACIÓN DE PROYECTOS**

Sede: Departamento Ingeniería Industrial, internet y Presidente Riesco / **Duración:** 1 año / **Inicio:** Todo el año / **Vacantes:** No informado / **Costo:** \$ 2.598.400.

- **GESTIÓN EN LA INDUSTRIA DE LA ENERGÍA**

Sede: Departamento Ingeniería Industrial, internet y Presidente Riesco / **Duración:** 1 año / **Inicio:** Todo el año / **Vacantes:** No informado / **Costo:** \$ 2.598.400.

- **GESTIÓN EN LA MINERÍA**

Sede: Departamento Ingeniería Industrial, internet y Presidente Riesco / **Duración:** 1 año / **Inicio:** Todo el año / **Vacantes:** No informado / **Costo:** \$ 2.598.400.

- **GESTIÓN AMBIENTAL**

Sede: Departamento Ingeniería Industrial, internet y Presidente Riesco / **Duración:** 1 año / **Inicio:** Todo el año / **Vacantes:** No informado / **Costo:** \$ 2.598.400.

- **GESTIÓN DE LA CONSTRUCCIÓN**

Sede: Departamento Ingeniería Industrial, internet y Presidente Riesco / **Duración:** 1 año / **Inicio:** Todo el año / **Vacantes:** No informado / **Costo:** \$ 2.598.400.

- **LOGÍSTICA**

Sede: Departamento Ingeniería Industrial UC, Internet y Presidente Riesco / **Duración:** 1 año / **Inicio:** Todo el año / **Vacantes:** No informado / **Costo:** \$ 2.598.400.

- **ADMINISTRACIÓN DE LAS OPERACIONES**

Sede: Departamento Ingeniería Industrial, internet y Presidente Riesco / **Duración:** 1 año / **Inicio:** Todo el año / **Vacantes:** No informado / **Costo:** \$ 2.598.400.

- **ADMINISTRACIÓN DE PROYECTOS**

Sede: Departamento Ingeniería Industrial, internet y Presidente Riesco / **Duración:** 1 año / **Inicio:** Todo el año / **Vacantes:** No informado / **Costo:** \$ 2.598.400.

- **CONTROL DE GESTIÓN**

Sede: Departamento Ingeniería Industrial, internet y Presidente Riesco / **Duración:** 1 año / **Inicio:** Todo el año / **Vacantes:** No informado / **Costo:** \$ 2.598.400.

- **INNOVACIÓN**

Sede: Departamento Ingeniería Industrial, internet y Presidente Riesco / Duración: 1 año / Inicio: Todo el año / Vacantes: No informado / Costo: \$ 2.598.400.

- **GERENCIA Y LIDERAZGO EN DESARROLLO DE PROYECTOS**

Sede: Santiago-Casa Central / Duración: 7 meses / Inicio: 10 de abril de 2015 / Vacantes: 30 / Costo: UF 170.

- **GESTIÓN DE OPERACIONES**

Sede: Santiago-Casa Central / Duración: 5 meses / Inicio: 17 de abril de 2015 / Vacantes: 30 / Costo: UF 130.

- **GESTIÓN CONTRACTUAL Y MANEJO DE RECLAMOS**

Sede: Santiago-Casa Central / Duración: 128 horas / Inicio: 24 de abril de 2015 / Vacantes: 30 / Costo: UF 130.

- **ADMINISTRACIÓN Y DIRECCIÓN DE PROYECTOS**

Sede: E. de Ingeniería - Campus San Joaquín / Duración: 152 horas / Inicio: 13 de marzo de 2015 / Vacantes: 30 / Costo: \$ 2.584.000.

- **ADMINISTRACIÓN DE CONTRATOS**

Sede: E. de Ing. - Campus San Joaquín / Duración: 108 horas / Inicio: 26 de marzo de 2015 / Vacantes: 30 / Costo: \$ 1.990.000.

- **GESTIÓN DE LA CALIDAD Y EXCELENCIA ORGANIZACIONAL**

Sede: E. de Ingeniería - Campus San Joaquín / Duración: 120 horas / Inicio: 15 de abril de 2015 / Vacantes: 30 / Costo: \$ 1.600.000.

- **GESTIÓN INTEGRADA: CALIDAD, MEDIO AMBIENTE Y SEGURIDAD**

Sede: E. de Ingeniería - Campus San Joaquín / Duración: 144 horas / Inicio: 10 de abril de 2015 / Vacantes: 30 / Costo: \$ 2.160.000.

- **GESTIÓN DE LA SUSTENTABILIDAD EN EMPRESAS Y ORGANIZACIONES**

Sede: Escuela de Ingeniería - Campus San Joaquín / Duración: 132 horas / Inicio: 14 de mayo de 2015 / Vacantes: 30 / Costo: \$ 1.990.000.

- **GESTIÓN DE PROCESOS DE NEGOCIO**

Sede: E. de Ing. - Campus San Joaquín - CETIUC / Duración: 150 horas / Inicio: 17 de marzo de 2015 / Vacantes: 30 / Costo: \$ 3.200.000.

- **INTELIGENCIA DE NEGOCIOS**

Sede: E. de Ing. - Campus San Joaquín - CETIUC / Duración: 144 horas / Inicio: 24 de marzo de 2015 / Vacantes: 30 / Costo: \$ 2.900.000.

- **GESTIÓN DE INSTITUCIONES DE EDUCACIÓN SUPERIOR**

Sede: Escuela de Administración / Duración: 7 meses / Inicio:

Abril de 2015 / Vacantes: 40 / Costo: \$ 2.350.000.

- **GESTIÓN DE EMPRESAS**

Sede: Centro Desarrollo Directivo, Escuela de Administración / Duración: 9 meses / Inicio: Marzo de 2015 / Vacantes: 60 / Costo: UF 165.

- **MARKETING**

Sede: Centro Desarrollo Directivo, Escuela de Administración / Duración: 8 meses / Inicio: Abril de 2015 / Vacantes: 60 / Costo: UF 135.

- **GESTIÓN DE OPERACIONES Y LOGÍSTICA**

Sede: Centro Desarrollo Directivo, Escuela de Administración / Duración: 8 meses / Inicio: Marzo de 2015 / Vacantes: 60 / Costo: UF 135.

- **DIRECCIÓN DE RECURSOS HUMANOS**

Sede: Centro Desarrollo Directivo, Escuela de Administración / Duración: 8 meses / Inicio: Mayo de 2015 / Vacantes: 60 / Costo: UF 135.

- **FINANZAS**

Sede: Centro Desarrollo Directivo, Escuela de Administración / Duración: 8 meses / Inicio: Abril de 2015 / Vacantes: 60 / Costo: UF 135.

- **INNOVACIÓN**

Sede: Centro Desarrollo Directivo, Escuela de Administración y Escuela de Ingeniería / Duración: 8 meses / Inicio: Agosto de 2015 / Vacantes: 20 / Costo: UF 125.

- **VENTA ESTRATÉGICA**

Sede: Centro Desarrollo Directivo, Escuela de Administración / Duración: 8 meses / Inicio: Mayo de 2015 / Vacantes: 60 / Costo: UF 135.

Toda la información de Diplomados UC se encuentra actualizada y disponible en www.educacioncontinua.uc.cl. Los valores de los programas pueden sufrir modificaciones.



Universidad Adolfo Ibáñez

• GESTIÓN DE NEGOCIOS

Sede: Campus Peñalolén / Duración: 9 meses / Inicio: Abril de 2015 / Vacantes: 65 / Costo: UF 225.

• GESTIÓN DE NEGOCIOS-VIÑA DEL MAR

Sede: Viña del Mar / Duración: 9 meses / Inicio: Abril de 2015 / Vacantes: 40 / Costo: UF 225.

• DIRECCIÓN FINANCIERA

Sede: Campus Las Condes / Duración: 9 meses / Inicio: Abril de 2015 / Vacantes: 65 / Costo: UF 225.

• DIRECCIÓN DE SERVICIOS

Sede: Campus Peñalolén / Duración: 9 meses / Inicio: Abril de 2015 / Vacantes: 40 / Costo: UF 225.

• MARKETING Y DIRECCIÓN COMERCIAL

Sede: Campus Peñalolén / Duración: 9 meses / Inicio: Abril de 2015 / Vacantes: 40 / Costo: UF 225.

• LIDERAZGO Y COACHING

Sede: Campus Peñalolén / Duración: 9 meses / Inicio: Abril de 2015 / Vacantes: 50 / Costo: UF 225.

• DIRECCIÓN ESTRATÉGICA DE VENTAS

Sede: Campus Las Condes / Duración: 9 meses / Inicio: Abril de 2015 / Vacantes: 50 / Costo: UF 225.

• DIRECCIÓN DE PERSONAS Y ORGANIZACIONES

Sede: Campus Peñalolén / Duración: 9 meses / Inicio: Abril de 2015 / Vacantes: 50 / Costo: UF 225.

• CONTROL DE GESTIÓN ESTRATÉGICO

Sede: Campus Peñalolén / Duración: 9 meses / Inicio: Abril de 2015 / Vacantes: 35 / Costo: UF 225.

• COMPLIANCE CORPORATIVO

Sede: Campus Las Condes / Duración: 5 meses / Inicio: Agosto de 2015 / Vacantes: 40 / Costo: UF 135.

• DERIVADOS FINANCIEROS

Sede: Campus Las Condes / Duración: 5 meses / Inicio: Agosto de 2015 / Vacantes: 35 / Costo: UF 135.

• SOURCING (GESTIÓN ESTRATÉGICA DE COMPRAS)

Sede: Campus Las Condes / Duración: 5 meses / Inicio: Agosto de 2015 / Vacantes: 35 / Costo: UF 135.

• FELICIDAD ORGANIZACIONAL

Sede: Campus Peñalolén / Duración: 6 meses / Inicio: Agosto de 2015 / Vacantes: 35 / Costo: UF 135.

• CERTIFICACIÓN EN COACHING ORGANIZACIONAL

Sede: Campus Peñalolén / Duración: 5 meses / Inicio: Mayo de 2015 / Vacantes: 30 / Costo: UF 135.



Universidad Alberto Hurtado

• GESTIÓN DE PERSONAS

Sede: Facultad de Economía y Negocios / Duración: 4 meses / Inicio: Mayo de 2015 / Vacantes: 30 / Costo: UF 90.

• FINANZAS GLOBALES

Sede: Facultad de Economía y Negocios / Duración: 6 meses / Inicio: Mayo de 2015 / Vacantes: 30 / Costo: UF 90.

• DIRECCIÓN Y GESTIÓN DE VENTAS

Sede: Facultad de Economía y Negocios / Duración: 4 meses / Inicio: Mayo de 2015 / Vacantes: 25 / Costo: UF 50.

• ARCHIVÍSTICA

Sede: Facultad de Economía y Negocios / Duración: 6 meses / Inicio: Mayo de 2015 / Vacantes: 30 / Costo: \$ 1.360.000.

• ESTRATEGIA Y GESTIÓN DE LA RSE

Sede: Facultad de Economía y Negocios / Duración: 6 meses / Inicio: Mayo de 2015 / Vacantes: 30 / Costo: UF 80.



Universidad Andrés Bello

• DISEÑO DE ESTRATEGIAS COMPETITIVAS EXITOSAS PARA ORGANIZACIONES DE SALUD (CONDUCENTE AL MBA EN SALUD-PRESENCIAL Y EN LÍNEA)

Sede: Instituto de Salud Pública Andrés Bello / Duración: 5 meses / Inicio: Marzo de 2015 / Vacantes: 30 (presencial) y 35 (en línea) / Costo: \$ 2.681.800, más matrícula \$ 90.000.

• GESTIÓN DE ORGANIZACIONES DE SALUD EN UN ENTORNO COMPETITIVO (CONDUCENTE AL MBA EN SALUD-PRESENCIAL Y EN LÍNEA)

Sede: Instituto de Salud Pública Andrés Bello / Duración: 5 meses / Inicio: Marzo de 2015 / Vacantes: 30 (presencial) y 35 (en línea) / Costo: \$ 2.681.800, más matrícula \$ 90.000.

• ALTA DIRECCIÓN ESTRATÉGICA DE ORGANIZACIONES DE SALUD (CONDUCENTE AL MBA EN SALUD-PRESENCIAL Y EN LÍNEA)

Sede: Instituto de Salud Pública Andrés Bello / Duración: 5 meses / Inicio: Marzo de 2015 / Vacantes: 30 (presencial) y 35 (en línea) / Costo: \$ 2.681.800, más matrícula \$ 90.000.

• TRIBUTACIÓN

Sede: Santiago / Duración: 1 semestre / Inicio: Segundo semestre 2014 / Vacantes: 30 / Costo: \$ 1.960.000*.

- **NORMAS INTERNACIONALES DE INFORMACIÓN FINANCIERA**

Sede: Concepción / Duración: 1 semestre / Inicio: Segundo semestre 2014 / Vacantes: 30 / Costo: \$ 1.352.000.

- **GESTIÓN Y EVALUACIÓN DE NEGOCIOS Y PROYECTOS**

Sede: Santiago, Campus Casona de Las Condes y Concepción / Duración: 1 cuatrimestre / Inicio: Segundo semestre 2014 / Vacantes: 25 / Costo: \$ 1.900.000, más matrícula \$ 150.000*.

- **GESTIÓN COMERCIAL EN TURISMO**

Sede: En línea y Campus Casona de Las Condes / Duración: 1 cuatrimestre / Inicio: Segundo semestre 2014 / Vacantes: 25 / Costo: \$ 1.900.000, más matrícula \$ 150.000*.

* Los valores informados corresponden al año 2014.



Universidad Católica Silva Henríquez

- **GESTIÓN TRIBUTARIA**

Sede: Casa Central, Santiago / Duración: 152 horas / Inicio: Mayo de 2015 / Vacantes: 40 / Costo: \$ 792.000 (valor 2014).

- **RECURSOS HUMANOS Y COACHING**

Sede: Casa Central, Santiago / Duración: 150 horas / Inicio: Mayo de 2015 / Vacantes: 40 / Costo: \$ 792.000 (valor 2014).



Universidad Católica de la Santísima Concepción

- **GESTIÓN LOGÍSTICA**

Sede: Campus San Andrés, Concepción / Duración: 156 horas / Inicio: 2015 (por confirmar) / Vacantes: 20 / Costo: \$ 1.815.000 (valor referencial 2014).

- **GESTIÓN PRESUPUESTARIA Y FINANCIERA**

Sede: Campus San Andrés, Concepción / Duración: 128 horas / Inicio: 24 de octubre / Vacantes: 20 / Costo: \$ 1.750.000.

- **NORMAS INTERNACIONALES DE INFORMACIÓN FINANCIERA IFRS**

Sede: Campus San Andrés, Concepción / Duración: 100 horas / Inicio: 24 de octubre / Vacantes: 20 / Costo: \$ 1.375.000.

- **GESTIÓN PÚBLICA**

Sede: Campus San Andrés, Concepción / Duración: 132 horas / Inicio: 7 de noviembre / Vacantes: 20 / Costo: \$ 1.420.000.

- **LEGISLACIÓN TRIBUTARIA**

Sede: Campus San Andrés, Concepción / Duración: 236 horas / Inicio: 2015 (por confirmar) / Vacantes: 20 / Costo: \$ 2.076.800 (valor referencial 2014).

- **GESTIÓN DE COMERCIO EXTERIOR**

Sede: Campus San Andrés, Concepción / Duración: 100 horas / Inicio: 2015 (por confirmar) / Vacantes: 20 / Costo: \$ 1.056.000 (valor referencial 2014).

- **GESTIÓN EDUCACIONAL**

Sede: Campus San Andrés, Concepción / Duración: 120 horas / Inicio: 2015 (por confirmar) / Vacantes: 20 / Costo: \$ 1.320.000 (valor referencial 2014).

- **EVALUACIÓN Y GESTIÓN DE PROYECTOS**

Sede: Campus San Andrés, Concepción / Duración: 132 horas / Inicio: 2015 (por confirmar) / Vacantes: 20 / Costo: \$ 1.750.000 (valor referencial 2014).

- **PLANIFICACIÓN Y CONTROL FINANCIERO**

Sede: Campus San Andrés, Concepción / Duración: 132 horas / Inicio: 7 de noviembre / Vacantes: 20 / Costo: \$ 1.750.000.



Universidad Católica de Temuco

- **CONTROL DE GESTIÓN**

Sede: Campus San Juan Pablo II / Duración: 146 horas / Inicio: 14 de noviembre / Vacantes: 25 / Costo: \$ 700.000, más matrícula \$ 100.000.

- **GESTIÓN DE RECURSOS HUMANOS**

Sede: Campus San Juan Pablo II / Duración: 150 horas / Inicio: 24 de octubre / Vacantes: 20 / Costo: \$ 700.000, más matrícula \$ 100.000.

- **GESTIÓN ADMINISTRATIVA**

Sede: Campus San Juan Pablo II / Duración: 150 horas / Inicio: 24 de octubre / Vacantes: 20 / Costo: \$ 700.000, más matrícula \$ 100.000.



Universidad de Chile

• FORMULACIÓN Y EVALUACIÓN DE PROYECTOS

Sede: Campus San Juan Pablo II / Duración: 160 horas / Inicio: 17 de octubre / Vacantes: 20 / Costo: \$ 800.000, más matrícula \$ 100.000.

• GESTIÓN FINANCIERA E-LEARNING

Sede: A distancia / Duración: 210 horas / Inicio: 14 de noviembre / Vacantes: 30 / Costo: \$ 800.000, más matrícula \$ 120.000.

• FORMULACIÓN Y EVALUACIÓN DE PROYECTOS E-LEARNING

Sede: A distancia / Duración: 210 horas / Inicio: 14 de noviembre / Vacantes: 30 / Costo: \$ 800.000, más matrícula \$ 120.000.

• CONTROL DE GESTIÓN E-LEARNING

Sede: A distancia / Duración: 160 horas / Inicio: 14 de noviembre / Vacantes: 20 / Costo: \$ 700.000, más matrícula \$ 100.000.

• INNOVACIÓN Y EMPRENDIMIENTO E-LEARNING

Sede: A distancia / Duración: 175 horas / Inicio: 25 de noviembre / Vacantes: 25 / Costo: \$ 700.000, más matrícula \$ 100.000.

• ECONOMÍA SOCIAL Y SOLIDARIA

Sede: Campus San Francisco / Duración: 120 horas / Inicio: 17 de octubre / Vacantes: 20 / Costo: \$ 700.000, más matrícula \$ 30.000.

• ADMINISTRACIÓN DE EMPRESAS

Sede: Diagonal Paraguay 257, Torre 26 / Duración: 6 meses / Inicio: Abril de 2015 / Vacantes: 35 / Costo: UF 135.

• GESTIÓN DE NEGOCIOS

Sede: Diagonal Paraguay 257, Torre 26 / Duración: 6 meses / Inicio: Abril de 2015 / Vacantes: 35 / Costo: UF 150.

• GESTIÓN PROCESOS

Sede: Diagonal Paraguay 257, Torre 26 / Duración: 6 meses / Inicio: Abril de 2015 / Vacantes: 35 / Costo: UF 160.

• EVALUACIÓN Y GESTIÓN DE PROYECTOS

Sede: Diagonal Paraguay 257, Torre 26 / Duración: 5 meses / Inicio: Abril de 2015 / Vacantes: 35 / Costo: UF 160.

• DIRECCIÓN ESTRATÉGICA DE OPERACIONES Y LOGÍSTICA

Sede: Diagonal Paraguay 257, Torre 26 / Duración: 6 meses / Inicio: Abril de 2015 / Vacantes: 35 / Costo: UF 130.

• GESTIÓN DE LA INNOVACIÓN

Sede: Diagonal Paraguay 257, Torre 26 / Duración: 5 meses / Inicio: Abril de 2015 / Vacantes: 35 / Costo: UF 140.

• RETAIL MANAGEMENT

Sede: Diagonal Paraguay 257, Torre 26 / Duración: 5 meses / Inicio: Abril de 2015 / Vacantes: 25 / Costo: UF 120.

• GESTIÓN DE EXCELENCIA OPERACIONAL

Sede: Diagonal Paraguay 257, Torre 26 / Duración: 6 meses / Inicio: Abril de 2015 / Vacantes: 25 / Costo: UF 100.

• GESTIÓN DE PERSONAS

Sede: Diagonal Paraguay 257, Torre 26 / Duración: 4 meses / Inicio: Abril de 2015 / Vacantes: 35 / Costo: UF 150.

• DINÁMICA ORGANIZACIONAL

Sede: Diagonal Paraguay 257, Torre 26 / Duración: 4 meses / Inicio: Abril de 2015 / Vacantes: 35 / Costo: UF 130.

• ADMINISTRACIÓN DE PERSONAL Y RELACIONES LABORALES

Sede: Diagonal Paraguay 257, Torre 26 / Duración: 5 meses / Inicio: Abril de 2015 / Vacantes: 35 / Costo: UF 135.

• LIDERAZGO Y GESTIÓN DE EQUIPOS

Sede: Diagonal Paraguay 257, Torre 26 / Duración: 5 meses / Inicio: Abril de 2015 / Vacantes: 35 / Costo: UF 135.

• DESARROLLO DE PERSONAS Y ORGANIZACIONES

Sede: Diagonal Paraguay 257, Torre 26 / Duración: 6 meses / Inicio: Abril de 2015 / Vacantes: 35 / Costo: UF 100.

• GESTIÓN DEL DESEMPEÑO Y COMPENSACIONES

Sede: Diagonal Paraguay 257, Torre 26 / Duración: 5 meses / Inicio: Abril de 2015 / Vacantes: 35 / Costo: UF 115.



Universidad Central

• NORMAS INTERNACIONALES DE INFORMACIÓN FINANCIERA (IFRS)

Sede: Santiago / Duración: 120 horas / Inicio: Abril de 2015 / Vacantes: 30 / Costo: \$ 950.000 y \$ 760.000 (egresados y profesores de la universidad).

• GESTIÓN DE AGRONEGOCIOS

Sede: Santiago / Duración: 240 horas / Inicio: Abril de 2015 / Vacantes: 20 / Costo: \$ 1.350.000 y \$ 945.000 (egresados de la universidad, valores referenciales).

• POTENCIANDO LAS HABILIDADES DEL EMPRENDEDOR

Sede: Santiago / Duración: 117 horas / Inicio: Abril de 2015 / Vacantes: 20 / Costo: \$ 750.000 y \$ 600.000 (egresados de la universidad).

• GESTIÓN DEL CAMBIO PERSONAL Y PROFESIONAL

Sede: Santiago / Duración: 116 horas / Inicio: Abril de 2015 / Vacantes: 20 / Costo: \$ 1.070.000 (egresados de la universidad descuento especial).

• **DIRECCIÓN DE MARKETING**

Sede: Diagonal Paraguay 257, Torre 26 / Duración: 6 meses / Inicio: Abril de 2015 / Vacantes: 35 / Costo: UF 150.

• **MARKETING RELACIONAL Y REDES SOCIALES**

Sede: Diagonal Paraguay 257, Torre 26 / Duración: 5 meses / Inicio: Abril de 2015 / Vacantes: 35 / Costo: UF 115.

• **DIRECCIÓN COMERCIAL Y VENTAS**

Sede: Diagonal Paraguay 257, Torre 26 / Duración: 5 meses / Inicio: Abril de 2015 / Vacantes: 35 / Costo: UF 140.

• **MARKETING Y VENTAS**

Sede: Diagonal Paraguay 257, Torre 26 / Duración: 6 meses / Inicio: Abril de 2015 / Vacantes: 35 / Costo: UF 125.

• **MARKETING DIGITAL Y COMERCIO ELECTRÓNICO**

Sede: Diagonal Paraguay 257, Torre 26 / Duración: 6 meses / Inicio: Abril de 2015 / Vacantes: 35 / Costo: UF 140.

• **FINANZAS**

Sede: Diagonal Paraguay 257, Torre 26 / Duración: 5 meses / Inicio: Abril de 2015 / Vacantes: 35 / Costo: UF 120.

• **DIRECCIÓN FINANCIERA**

Sede: Diagonal Paraguay 257, Torre 26 / Duración: 5 meses / Inicio: Abril de 2015 / Vacantes: 35 / Costo: UF 150.

• **PLANIFICACIÓN Y CONTROL FINANCIERO**

Sede: Diagonal Paraguay 257, Torre 26 / Duración: 5 meses / Inicio: Abril de 2015 / Vacantes: 35 / Costo: UF 130.

• **INVERSIONES Y MERCADOS FINANCIEROS**

Sede: Diagonal Paraguay 257, Torre 26 / Duración: 5 meses / Inicio: Abril de 2015 / Vacantes: 35 / Costo: UF 125.

• **ADMINISTRACIÓN DE RIESGOS**

Sede: Diagonal Paraguay 257, Torre 26 / Duración: 6 meses / Inicio: Abril de 2015 / Vacantes: 35 / Costo: UF 125.

• **GESTIÓN DE INSTITUCIONES DE SALUD**

Sede: Diagonal Paraguay 257, Torre 26 / Duración: 9 meses / Inicio: Abril de 2015 / Vacantes: 35 / Costo: UF 165.

• **HABILIDADES DIRECTIVAS EN EL SECTOR SALUD**

Sede: Diagonal Paraguay 257, Torre 26 / Duración: 5 meses / Inicio: Abril de 2015 / Vacantes: 35 / Costo: UF 100.

• **GESTIÓN DE CALIDAD EN INSTITUCIONES DE SALUD**

Sede: Diagonal Paraguay 257, Torre 26 / Duración: 6 meses / Inicio: Abril de 2015 / Vacantes: 35 / Costo: UF 100.

• **POLÍTICAS DE INNOVACIÓN Y EMPRENDIMIENTO**

Sede: Facultad de Economía y Negocios / Duración: Tres trimestres / Inicio: Junio de cada año / Vacantes: 20 / Costo: UF 75.

• **POLÍTICAS TERRITORIALES, URBANAS Y AMBIENTALES**

Sede: Facultad de Economía y Negocios / Duración: Tres trimestres / Inicio: Junio de cada año / Vacantes: 20 / Costo: UF 75.

• **EVALUACIÓN ECONÓMICA DE PROYECTOS**

Sede: Facultad de Economía y Negocios / Duración: Tres trimestres / Inicio: Mayo de cada año / Vacantes: 20 / Costo: UF 75.

• **POLÍTICAS PÚBLICAS EN EDUCACIÓN**

Sede: Facultad de Economía y Negocios / Duración: Tres trimestres / Inicio: Mayo de cada año / Vacantes: 20 / Costo: UF 75.

• **POLÍTICA SOCIAL Y LABORAL**

Sede: Facultad de Economía y Negocios / Duración: Tres trimestres / Inicio: Junio de cada año / Vacantes: 20 / Costo: UF 75.

• **REGULACIÓN Y COMPETENCIA**

Sede: Facultad de Economía y Negocios / Duración: Tres trimestres / Inicio: Junio de cada año / Vacantes: 20 / Costo: UF 75.

• **EVALUACIÓN DEL IMPACTO DE LAS POLÍTICAS PÚBLICAS**

Sede: Facultad de Economía y Negocios / Duración: Tres trimestres / Inicio: Junio de cada año / Vacantes: 20 / Costo: UF 75.

• **PUBLIC POLICY**

Sede: Facultad de Economía y Negocios / Duración: Un mes, incluye la participación de profesores de la Harris School of Public Policy Studies de la University of Chicago / Inicio: Cuarta semana de marzo de cada año / Vacantes: 20 / Costo: UF 25.

• **GESTIÓN ESTRATÉGICA GUBERNAMENTAL, LOCAL Y DE PRESUPUESTO**

Sede: Facultad de Economía y Negocios / Duración: Tres trimestres / Inicio: Junio de cada año / Vacantes: 20 / Costo: UF 75.

• **POLÍTICAS AMBIENTALES Y DE CONSERVACIÓN**

Sede: Facultad de Economía y Negocios / Duración: Tres trimestres / Inicio: Junio de cada año / Vacantes: 20 / Costo: UF 75.

• **GESTIÓN Y ECONOMÍA DE POLÍTICAS PÚBLICAS Y SALUD**

Sede: Facultad de Economía y Negocios / Duración: Tres trimestres / Inicio: Junio de cada año / Vacantes: 20 / Costo: UF 75.

• **INTELIGENCIA DE NEGOCIOS**

Sede: Departamento de Ingeniería Industrial / Duración: 102 horas / Inicio: 2015 / Vacantes: 45 / Costo: UF 102.

• **GERENCIA PÚBLICA**

Sede: Departamento de Ingeniería Industrial / Duración: 120 horas / Inicio: 2015 / Vacantes: 40 / Costo: UF 110.

• **GESTIÓN DE EMPRESAS**

Sede: Departamento de Ingeniería Industrial / Duración: 180 horas / Inicio: 2015 / Vacantes: 45 / Costo: UF 140.



Universidad de Concepción

- **ADMINISTRACIÓN DE EMPRESAS**

Sede: Concepción / Duración: 300 horas / Inicio: Mayo de 2015 / Vacantes: 10 / Costo: \$ 2.280.000, más matrícula \$ 168.000 (valor 2014).

- **EVALUACIÓN DE PROYECTOS**

Sede: Concepción / Duración: 279 horas / Inicio: Mayo de 2015 / Vacantes: 10 / Costo: \$ 2.280.000, más matrícula \$ 168.000 (valor 2014).

- **GESTIÓN DE RECURSOS HUMANOS**

Sede: Concepción / Duración: 279 horas / Inicio: Mayo de 2015 / Vacantes: 10 / Costo: \$ 2.280.000, más matrícula \$ 168.000 (valor 2014).



Universidad de La Serena

- **GESTIÓN TRIBUTARIA (SÉPTIMA VERSIÓN)**

Sede: Campus Enrique Molina Garmendía, La Serena / Duración: 6 meses / Inicio: Abril de 2015 / Vacantes: 25 / Costo: UF 77, más matrícula \$ 85.000.

- **NORMAS INTERNACIONALES DE INFORMACIÓN FINANCIERA (IFRS) (SEGUNDA VERSIÓN)**

Sede: Campus Enrique Molina Garmendía, La Serena / Duración: 180 horas / Inicio: Abril de 2015 / Vacantes: 30 / Costo: UF 70, más matrícula \$ 100.000.



Universidad de los Andes

- **MARKETING Y VENTAS- DMV**

Sede: ESE Business School / Duración: 9 meses / Inicio: Abril de 2015 / Vacantes: 35 / Costo: UF 260.



Universidad del Desarrollo

- **DIRECCIÓN Y GESTIÓN DE EMPRESAS - WEEKEND**

Sede: Concepción / Duración: 159 horas / Inicio: 17 de octubre / Vacantes: 30 / Costo: \$ 2.400.000, más matrícula \$ 70.000.

- **SISTEMA DE GESTIÓN INTEGRADO**

Sede: Concepción / Duración: 100 horas / Inicio: 24 de octubre / Vacantes: 30 / Costo: \$ 1.890.000, más matrícula \$ 70.000.



Universidad del Pacífico

- **ADMINISTRACIÓN Y GESTIÓN MENCIÓN RETAIL**

Sede: Las Condes / Duración: 10 meses / Inicio: Octubre / Vacantes: 30 / Costo: \$ 660.000.

- **ADMINISTRACIÓN Y GESTIÓN MENCIÓN RECURSOS HUMANOS**

Sede: Las Condes / Duración: 10 meses / Inicio: Octubre / Vacantes: 30 / Costo: \$ 660.000.

- **ADMINISTRACIÓN Y GESTIÓN MENCIÓN COMPETENCIAS LABORALES**

Sede: Las Condes / Duración: 10 meses / Inicio: Octubre / Vacantes: 30 / Costo: \$ 660.000.

- **ADMINISTRACIÓN Y GESTIÓN MENCIÓN CONTABILIDAD Y FINANZAS**

Sede: Las Condes / Duración: 10 meses / Inicio: Octubre / Vacantes: 30 / Costo: \$ 660.000.

- **ADMINISTRACIÓN Y GESTIÓN MENCIÓN COMERCIALIZACIÓN Y MARKETING**

Sede: Las Condes / Duración: 10 meses / Inicio: Octubre / Vacantes: 30 / Costo: \$ 660.000.

- **ADMINISTRACIÓN Y GESTIÓN EN INSTITUCIONES DE SALUD**

Sede: Las Condes / Duración: 10 meses / Inicio: Octubre / Vacantes: 30 / Costo: \$ 660.000.

- **GESTIÓN DE POLÍTICAS PÚBLICAS**

Sede: Las Condes / Duración: 10 meses / Inicio: Octubre / Vacantes: 30 / Costo: \$ 660.000.

- **DESARROLLO LOCAL Y TERRITORIAL**

Sede: Las Condes / Duración: 10 meses / Inicio: Octubre / Vacantes: 30 / Costo: \$ 660.000.



Universidad Diego Portales

- **GESTIÓN FINANCIERA (DGF)**

- **CONDUCTENTE AL MAGÍSTER EN DIRECCIÓN FINANCIERA**

Sede: Campus FEE en Ciudad Empresarial / Duración: 184 horas / Inicio: Noviembre / Vacantes: 10 / Costo: UF 120.

- **MARKETING ESTRATÉGICO (DME)**

- **CONDUCTENTE AL MAGÍSTER EN DIRECCIÓN DE MARKETING**

Sede: Campus FEE en Ciudad Empresarial / Duración: 176 horas / Inicio: Noviembre / Vacantes: 8 / Costo: UF 120.

- **MARKETING DIRECTO Y DIGITAL (DMD)**

- **CONDUCTENTE AL MAGÍSTER EN DIRECCIÓN DE MARKETING**

Sede: Campus FEE en Ciudad Empresarial / Duración: 108 horas / Inicio: 2015 / Vacantes: 8 / Costo: UF 80.

- **GESTIÓN DE EMPRESAS (DGE)**

Sede: Campus FEE en Ciudad Empresarial / Duración: 140 horas / Inicio: Julio de 2015 / Vacantes: 30 / Costo: UF 140.

- **GERENCIA ESTRATÉGICA DE INSTITUCIONES DE SALUD (DIGES)**

Sede: Concepción y Campus Santiago / Duración: 140 horas / Inicio: Abril de 2015 / Vacantes: 35 / Costo: UF 75.

- **NORMAS INTERNACIONALES DE INFORMACIÓN FINANCIERA (IFRS)**

Sede: Santiago Centro / Duración: 136 horas / Inicio: Abril de 2015 / Vacantes: 30 / Costo: UF 90.



Universidad Mayor

- **PLANIFICACIÓN TRIBUTARIA EMPRESARIAL**

Sede: Santiago / Duración: 5 meses / Inicio: 2015 / Vacantes: 30 / Costo: UF 79, más matrícula \$ 50.000.

- **GESTIÓN DE MARKETING INTEGRAL**

Sede: Santiago / Duración: 5 meses / Inicio: 2015 / Vacantes: 30 / Costo: UF 79, más matrícula \$ 50.000.

- **PLANIFICACIÓN Y GESTIÓN ESTRATÉGICA**

Sede: Santiago / Duración: 5 meses / Inicio: 2015 / Vacantes: 30 / Costo: UF 79, más matrícula \$ 50.000.

- **EVALUACIÓN Y GESTIÓN DE PROYECTOS**

Sede: Santiago / Duración: 5 meses / Inicio: 2015 / Vacantes: 30 / Costo: UF 79, más matrícula \$ 50.000.

- **MARKETING RELACIONAL Y FIDELIZACIÓN**

Sede: Santiago / Duración: 5 meses / Inicio: 2015 / Vacantes: 30 / Costo: UF 79, más matrícula \$ 50.000.

- **ANÁLISIS Y GESTIÓN FINANCIERA**

Sede: Santiago / Duración: 5 meses / Inicio: 2015 / Vacantes: 30 / Costo: UF 79, más matrícula \$ 50.000.

- **GESTIÓN LOGÍSTICA INTEGRAL**

Sede: Santiago / Duración: 5 meses / Inicio: 2015 / Vacantes: 30 / Costo: UF 79, más matrícula \$ 50.000.

- **GESTIÓN Y DESARROLLO DE NEGOCIO**

Sede: Santiago y Temuco / Duración: 5 meses / Inicio: 2015 (Santiago y Temuco) / Vacantes: 30 / Costo: UF 79, más matrícula \$ 50.000.

- **GESTIÓN Y LIDERAZGO DE PERSONAS**

Sede: Santiago y Temuco / Duración: 5 meses / Inicio: 2015 (Santiago y Temuco) / Vacantes: 30 / Costo: UF 79, más matrícula \$ 50.000.

- **CONTROL DE GESTIÓN GERENCIAL**

Sede: Santiago / Duración: 5 meses / Inicio: 2015 / Vacantes: 30 / Costo: UF 79, más matrícula \$ 50.000.

- **GESTIÓN COMERCIAL Y VENTAS**

Sede: Santiago / Duración: 5 meses / Inicio: 2015 / Vacantes: 30 / Costo: UF 79, más matrícula \$ 50.000.

- **GESTIÓN DE CALIDAD INTEGRAL**

Sede: Santiago / Duración: 5 meses / Inicio: 2015 / Vacantes: 30 / Costo: UF 79, más matrícula \$ 50.000.

- **GESTIÓN DE INNOVACIÓN Y EMPRENDIMIENTO**

Sede: Santiago / Duración: 5 meses / Inicio: 2015 / Vacantes: 30 / Costo: UF 79, más matrícula \$ 50.000.

- **GESTIÓN INTEGRAL DE ABASTECIMIENTO**

Sede: Santiago / Duración: 5 meses / Inicio: 2015 / Vacantes: 30 / Costo: UF 79, más matrícula \$ 50.000.

- **PREVENCIÓN DE RIESGOS Y MEDIO AMBIENTE**

Sede: Santiago / Duración: 5 meses / Inicio: 2015 / Vacantes: 30 / Costo: UF 79, más matrícula \$ 50.000.



Universidad Miguel de Cervantes

- **ECONOMÍA SOCIAL DE MERCADO**

Sede: Mac Iver 370 / Duración: 10 días / Inicio: 17 de noviembre / Vacantes: 35 / Costo: \$ 600.000.

- **APLICACIÓN DE LA NORMA IFRS EN CHILE Y SUS IMPLICANCIAS TRIBUTARIAS**

Sede: Mac Iver 370 / Duración: 3 meses / Inicio: 24 de noviembre / Vacantes: 35 / Costo: \$ 600.000.



Universidad San Sebastián

- **GESTIÓN Y POLÍTICAS PÚBLICAS**

Sede: Concepción / Duración: 180 horas / Inicio: Julio de 2015 / Vacantes: 15 / Costo: \$ 1.100.000.

- **ESPECIALIZACIÓN EN SELECCIÓN Y EVALUACIÓN DE POTENCIAL**

Sede: Concepción / Duración: 13 horas / Inicio: Mayo de 2015 / Vacantes: 14 / Costo: \$ 1.100.000.



UST
UNIVERSIDAD SANTO TOMÁS

Universidad Santo Tomás

- **APLICACIÓN DE NORMAS TRIBUTARIAS**

Sede: Santiago / Duración: 144 horas / Inicio: Consultar en sede / Vacantes: 30 / Costo: Consultar en sede.

- **NORMAS INTERNACIONALES DE INFORMACIÓN FINANCIERA (IFRS)**

Sede: Santiago, Los Ángeles y Osorno / Duración: 110 horas / Inicio: Consultar en sede / Vacantes: 30 / Costo: Consultar en sede.

- **GESTIÓN DE NEGOCIOS**

Sede: Santiago, Temuco, Valdivia e Iquique / Duración: 180 horas / Inicio: Consultar en sede / Vacantes: 30 / Costo: Consultar en sede.

- **DIRECCIÓN DE PERSONAS**

Sede: Osorno / Duración: 112 horas / Inicio: Consultar en sede / Vacantes: 30 / Costo: Consultar en sede.



Universidad Técnica Federico Santa María

- **GESTIÓN DE ACTIVOS Y MANTENIMIENTO**

Sede: Santiago, Antofagasta, Copiapó, Iquique, Rancagua, Concepción / Duración: 184 horas / Inicio: Primer semestre 2015 / Vacantes: Por determinar / Costo: Por determinar.



Universidad Tecnológica Metropolitana

- **GESTIÓN DE RECURSOS HUMANOS**

Sede: Facultad de Administración y Economía / Duración: 172 horas / Inicio: Segundo semestre de 2014 / Vacantes: 20 / Costo: \$ 950.000.

- **GESTIÓN EMPRESARIAL PARA LA COMPETITIVIDAD**

Sede: Facultad de Ingeniería / Duración: 150 horas / Inicio: Segundo semestre de 2014 / Vacantes: 20 / Costo: \$ 1.242.000.

- **IFRS**

Sede: Facultad de Administración y Economía / Duración: 120 horas / Inicio: Segundo semestre de 2014 / Vacantes: 20 / Costo: \$ 910.000. 